



網址:GJ-warrants.com.hk

電郵:warrants@gtjas.com.hk

熱線:2782 7288

2026年06月10日 (星期三)



## 國泰君安輪證焦點

<b>購 28545</b> 騰訊國君 ▶ 實際槓桿 6.9 倍 ▶ 行使價 667.166 ▶ 到期日 2026-12-23	<b>沽 13052</b> 騰訊國君 ▶ 實際槓桿 6.8 倍 ▶ 行使價 373.33 ▶ 到期日 2026-11-09	<b>購 28282</b> 阿里國君 ▶ 實際槓桿 9.7 倍 ▶ 行使價 150.98 ▶ 到期日 2026-09-02	<b>沽 27362</b> 阿里國君 ▶ 實際槓桿 3.7 倍 ▶ 行使價 99.95 ▶ 到期日 2027-01-26
<b>購 27702</b> 寧德國君 ▶ 實際槓桿 5.0 倍 ▶ 行使價 788.5 ▶ 到期日 2026-12-23	<b>沽 29641</b> 寧德國君 ▶ 實際槓桿 3.4 倍 ▶ 行使價 600 ▶ 到期日 2027-01-05	<b>購 26554</b> 美團國君 ▶ 實際槓桿 8.4 倍 ▶ 行使價 90.05 ▶ 到期日 2026-08-24	<b>沽 27364</b> 美團國君 ▶ 實際槓桿 3.7 倍 ▶ 行使價 71.83 ▶ 到期日 2026-12-17



## 國泰君安視野

市場一覽



▶ 恒生指數周二低開105點後，最多下跌170點，低見24,486點後逐步回順，半日僅跌36點。午後反彈，突破早市高位，最多倒升83點，高見24,740點，全日收跌91點或0.37%，報24,565點。國企指數跌16點或0.2%，報8,324點；恒生科技指數升13點或0.29%，報4,769點。大市全日總成交3,089.16億元，北水淨流出86.14億元。

**恒指牛 63081**

**恒指熊 55604**



## 恒指牛熊證街貨分佈圖

牛 58% 牛熊街貨比例 42% 熊



指數區域 相對期指張數 [括號內為一日變化]



6月9日收市價 24,565.90

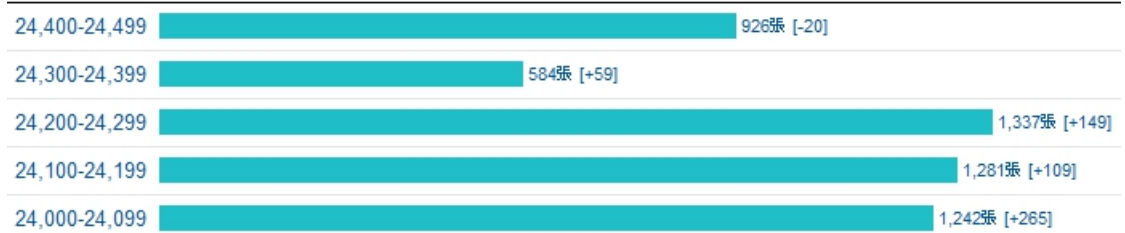

■ 牛證 ■ 熊證

最後更新時間: 2026-06-10 08:05



## 五大認股證資金流入/流出

	資金流出	資金流入	國泰君安精選
五大資金流入		阿里 (認購) +6.6百萬	購 28282
		贛鋒 (認購) +4.6百萬	購 25368
		華虹 (認購) +3.8百萬	購 13124
		友邦 (認購) +3.5百萬	購 23607
		寧德 (認購) +3.0百萬	購 27702
五大資金流出	-18.0百萬	建板 (認購)	購 13484
	-10.3百萬	建浴 (認購)	
	-3.7百萬	長飛 (認購)	購 28834
	-2.5百萬	騰訊 (認購)	購 28545
	-2.0百萬	美團 (認沽)	沽 27364

最後更新時間: 2026-06-09



## 認股證

代號	名稱	購/沽	行使價	到期日	實際槓桿	引伸波幅
26240	匯豐國君A11月CW26	購	159.38	2026年11月26日	9.2 倍	29.8%
26406	匯豐國君C9月PW26	沽	125.78	2026年09月23日	8.7 倍	31.4%
29161	稀宇國君A10月CW26	購	2,300	2026年10月21日	2.8 倍	169.5%
27595	吉利國君A11月CW26	購	27.82	2026年11月26日	6.6 倍	48.9%
28188	吉利國君A10月PW26	沽	18.47	2026年10月02日	4.3 倍	50.0%
28833	比電國君A11月CW26	購	36.6	2026年11月30日	5.2 倍	57.1%
28187	江銅國君A5月CW27	購	40.9	2027年05月21日	3.3 倍	59.5%
13214	港交國君A12月CW26	購	480	2026年12月30日	8.8 倍	31.4%
28544	港交國君A10月PW26	沽	349.8	2026年10月23日	7.7 倍	30.5%
25715	騰訊國君A9月CW26	購	779.38	2026年09月23日	10.9 倍	48.2%
28101	騰訊國君C9月CW26	購	600.4	2026年09月22日	10.6 倍	38.2%
28545	騰訊國君B12月CW26	購	667.166	2026年12月23日	6.9 倍	42.8%
28639	騰訊國君A6月CW27	購	500.5	2027年06月23日	4.2 倍	36.0%
13052	騰訊國君A11月PW26	沽	373.33	2026年11月09日	6.8 倍	38.4%
26310	騰訊國君A8月PW26	沽	466.46	2026年08月03日	7.8 倍	37.7%
26915	中油國君A9月CW26	購	14.39	2026年09月01日	11.5 倍	46.8%
22647	海油國君A7月CW26	購	28.9	2026年07月24日	14.8 倍	36.8%
26052	建行國君A7月CW26	購	9.6	2026年07月28日	24.3 倍	25.2%
28880	中移國君A12月CW26	購	99	2026年12月02日	15.3 倍	21.2%
29909	中芯國君A12月CW26	購	125	2026年12月03日	4.2 倍	73.1%
29083	中芯國君A11月PW26	沽	59.8	2026年11月30日	3.6 倍	57.4%
13559	聯想國君B12月CW26	購	40	2026年12月03日	4.2 倍	74.6%
29971	聯想國君A12月PW26	沽	15	2026年12月02日	3.1 倍	74.4%
28962	快手國君C11月CW26	購	76	2026年11月11日	5.8 倍	61.5%
18187	快手國君A12月PW26	沽	49.83	2026年12月23日	2.3 倍	56.3%
29612	石藥國君A12月CW26	購	9.5	2026年12月30日	4.5 倍	60.6%
25647	比迪國君A8月CW26	購	106.98	2026年08月24日	10.5 倍	43.4%
29604	比迪國君A11月CW26	購	114.88	2026年11月30日	6.3 倍	45.9%
27340	比迪國君A11月PW26	沽	84.95	2026年11月23日	4.1 倍	42.0%
23607	友邦國君A12月CW26	購	91.71	2026年12月23日	7.7 倍	36.0%



## 認股證

代號	名稱	購/沽	行使價	到期日	實際槓桿	引伸波幅
22034	友邦國君A11月PW26	沽	66.94	2026年11月27日	5.4 倍	34.4%
13124	華虹國君B12月CW26	購	280	2026年12月03日	3.6 倍	88.8%
29098	華虹國君A12月PW26	沽	98	2026年12月02日	2.8 倍	75.7%
28205	中宏國君A9月CW26	購	53.83	2026年09月23日	7.2 倍	71.9%
25368	贛鋒國君A12月CW26	購	75.45	2026年12月23日	3.4 倍	74.8%
13215	小米國君C12月CW26	購	38.28	2026年12月03日	6.2 倍	48.7%
28640	小米國君B9月CW26	購	37.01	2026年09月22日	9.5 倍	44.9%
28100	小米國君A9月PW26	沽	28.16	2026年09月02日	4.8 倍	42.4%
13484	建板國君A12月CW26	購	81.28	2026年12月08日	2.7 倍	95.2%
24735	理想國君A9月CW26	購	75.93	2026年09月23日	6.4 倍	59.5%
29614	瑞聲國君A4月CW27	購	52.5	2027年04月30日	3.1 倍	58.9%
22574	藥明國君A11月CW26	購	38.9	2026年11月23日	4.8 倍	58.0%
26550	平安國君A12月CW26	購	72.93	2026年12月23日	8.5 倍	33.6%
27246	平安國君B6月CW26	購	70.95	2026年06月22日	21.1 倍	67.4%
13558	平安國君A12月PW26	沽	48.28	2026年12月09日	7.1 倍	31.4%
13295	舜光國君A12月CW26	購	112.2	2026年12月31日	4.2 倍	64.6%
29271	智譜國君A11月CW26	購	4,000	2026年11月18日	2.3 倍	170.0%
29272	智譜國君B10月CW26	購	2,513	2026年10月21日	2.0 倍	193.1%
26716	中壽國君A9月CW26	購	36.3	2026年09月22日	9.5 倍	44.3%
27527	中壽國君B9月CW26	購	33.35	2026年09月29日	8.5 倍	42.7%
28098	中壽國君A9月PW26	沽	19.99	2026年09月22日	7.7 倍	47.0%
27592	紫金國君A9月CW26	購	48.9	2026年09月23日	8.5 倍	56.7%
26554	美團國君C8月CW26	購	90.05	2026年08月24日	8.4 倍	46.2%
27420	美團國君C10月CW26	購	93.05	2026年10月23日	6.2 倍	46.7%
27364	美團國君A12月PW26	沽	71.83	2026年12月17日	3.7 倍	46.0%
13298	寧德國君B1月CW27	購	988	2027年01月05日	5.3 倍	51.3%
27702	寧德國君A12月CW26	購	788.5	2026年12月23日	5.0 倍	46.2%
29641	寧德國君A1月PW27	沽	600	2027年01月05日	3.4 倍	49.0%
25645	中行國君A10月CW26	購	5.71	2026年10月23日	11.8 倍	23.2%
27263	老鋪國君A9月CW26	購	809.38	2026年09月25日	5.8 倍	76.9%

代號	名稱	購/沽	行使價	到期日	實際槓桿	引伸波幅
28834	長飛國君A11月CW26	購	324	2026年11月30日	2.4 倍	116.7%
26553	京東國君A12月CW26	購	139.718	2026年12月23日	5.3 倍	45.8%
28283	京東國君A12月PW26	沽	96.13	2026年12月23日	4.3 倍	44.8%
13129	地平國君A2月CW27	購	7.58	2027年02月26日	3.5 倍	68.5%
29273	地平國君A12月CW26	購	8.88	2026年12月30日	4.4 倍	69.4%
26623	小鵬國君A9月CW26	購	90.05	2026年09月23日	6.1 倍	66.7%
29079	小鵬國君A12月CW26	購	83.33	2026年12月03日	4.1 倍	67.2%
28323	百度國君A10月CW26	購	151.21	2026年10月23日	5.0 倍	61.0%
26715	攜程國君A8月CW26	購	517.11	2026年08月26日	11.4 倍	45.5%
28282	阿里國君D9月CW26	購	150.98	2026年09月02日	9.7 倍	46.8%
28882	阿里國君B11月CW26	購	156	2026年11月10日	6.8 倍	46.4%
27362	阿里國君A1月PW27	沽	99.95	2027年01月26日	3.7 倍	44.2%
27787	泡瑪國君B10月CW26	購	193	2026年10月06日	5.4 倍	51.8%
28043	泡瑪國君B9月PW26	沽	116.78	2026年09月24日	6.7 倍	55.4%
25862	網易國君A9月CW26	購	249.08	2026年09月23日	8.2 倍	46.2%
26389	恒指國君A6月CW26	購	27,688	2026年06月29日	28.6 倍	35.8%



## 牛熊證

代號	名稱	牛/熊	收回價	到期日	槓桿比率	換股比率
54556	恒指國君11月RP28	熊	25,700	2028年11月29日	16.8 倍	10,000
55134	恒指國君F11月RP28	熊	25,500	2028年11月29日	19.2 倍	10,000
55616	恒指國君Q11月RP28	熊	25,400	2028年11月29日	20.6 倍	10,000
55133	恒指國君A11月RP28	熊	25,300	2028年11月29日	22.5 倍	10,000
55604	恒指國君M11月RP28	熊	25,100	2028年11月29日	28.3 倍	10,000
64550	恒指國君10月RC28	牛	24,300	2028年10月30日	202.9 倍	10,000
69321	恒指國君10月RC28	牛	24,250	2028年10月30日	152.2 倍	10,000
58326	恒指國君12月RC27	牛	24,200	2027年12月30日	110.7 倍	10,000
62767	恒指國君N7月RC28	牛	24,180	2028年07月28日	101.5 倍	10,000
59287	恒指國君12月RC27	牛	24,150	2027年12月30日	90.2 倍	10,000

本文件由香港證券及期貨事務監察委員會(「證監會」)持牌人國泰君安證券(香港)有限公司(CE Reference: "ABY236",「國泰君安」)編制,惟並不代表本文件已獲證監會認可。本文件的任何內容僅供參考,並不構成對任何投資買賣證券或金融產品(包括本文件所述在交易所上市的認股權證、牛熊證或其他結構性產品)的要約、招攬或邀請、誘使、申述、建議或推薦。過往的表現並非未來表現的指標。

結構性產品如認股證及/或牛熊證的價格可跌可升,且其價值可在到期時或到期前變成毫無價值,投資者可能因而蒙受全盤損失。謹請注意,牛熊證設有強制收回機制,因此有可能提早終止,在此情況下(i)N類牛熊證投資者會損失於牛熊證的全部投資;而(ii)R類牛熊證之剩餘價值則可能為零。此外,由國泰君安或其聯屬公司所發行的結構性產品是沒有相應擔保,投資者應當自行留意發行商的信譽可靠性及償債能力,以判斷發行商是否有能力履行其所發行的結構性產品內應負之責任和義務。

本產品並無抵押品,如發行人無力償債或違約,投資者可能無法收回部份或全部應收款項。本產品為複雜產品,投資者應就本產品審慎行事。投資前,投資者應仔細參閱認股證及/或牛熊證的有關上市文件(及任何該文件之附錄)及有關補充上市文件所載的詳情(包括風險因素),充份瞭解產品的性質及風險,考慮投資是否適合閣下的個別情況,如有需要,應諮詢其法律、財務、稅務、會計及其他專業顧問。

國泰君安是認股證及/或牛熊證之唯一流通量提供者及買賣報價者。國泰君安及其聯屬公司(統稱「國泰君安國際」)對認股證及/或牛熊證之流通量概不作任何聲明或保證。國泰君安國際努力確保所提供資料的正確性和可靠性,惟國泰君安國際並不能保證該等資料的完整性、可靠性及準確性,故此國泰君安國際不對任何資料的不準確或遺漏而引致的損失或損害負責。

國泰君安國際為一間提供全方位服務及一間從事多種證券交易及經紀活動的證券公司,並且向廣大客戶提供投資銀行、資產管理、融資、財務顧問服務。因此,國泰君安國際可能就閣下向我們購入的證券從中潛在利益衝突。尤其是國泰君安國際可能就交易所買賣基金的股份作為認可參與者或參與證券商,作為交易所買賣基金股份的莊家或大宗股票承購人,對交易所買賣基金的組建作出注資,並可能於交易所買賣基金的股份中擁有重大權益。該等活動可能對閣下可能購入的證券表現造成負面影響。國泰君安國際的活動可能為其帶來豐厚回報,同時令交易所買賣基金的股份價值下跌。

國泰君安國際不論作為自營買賣商、代理人或莊家,可能持有自營買賣倉盤,並可能於結構性產品持有好倉或淡倉或其他權益,並可能隨時在公開市場上或以其他方式購買及/或出售結構性產品。國泰君安國際可能涉及其他財務、投資及專業活動例如為結構性產品相關股份的公司提供意見或貸款或參與該公司的責任承保或重組,該等活動可能引發有關證券或結構性產品的利益或利益衝突。

本文件之內容受版權法保護。此等資料未經國泰君安國際事前書面同意不得以任何形式複製、傳送、傳播、出售、分發、出版、傳閱、或其它任何商業用途。

國泰君安國際為國泰海通集團成員  
Copyright © 2026 國泰君安國際控股有限公司. 版權所有  
[取消訂閱]

